

Desejamos-lhe as boas-vindas à parte norte da Finlândia – Saariselkä. Um lugar único com uma escolha de iglus e cabanas e um monte de atividades de inverno. Você pode experimentar safaris husky e rena, perseguir Aurora Borealis, com o aeroporto de chegada Ivalo.

Dia 1 Ivalo-Saariselkä Aurora Queen Resort Chegada

Chegada ao aeroporto de Ivalo (bilhete aéreo por conta própria). Traslado de chegada do aeroporto para a Vila Iglu de Saariselkä. Jantar na casa principal da Vila do Iglu. 1 noite de alojamento num Iglu de Vidro. Estes iglus são feitos de vidro que permite que você veja o céu e durma sob a aurora boreal, caso apareça esta noite.



Dia 2 Aurora Queen Resort Renas

Café da manhã no hotel. Às 12:30 hrs (todos os horários e a ordem das visitas devem ser confirmados por nós). Comece sua atividade de 2 horas: **Reindeer Safari.** O safari de renas é uma viagem relaxante à natureza da Lapônia. Organizado por pastores de renas locais, onde você pode conversar com os habitantes locais e se conectar com o povo Sami de uma maneira autêntica. Os pastores fornecerão cobertores quentes e ternos térmicos. Eles respirarão o ar fresco e o silêncio da natureza enquanto esperamos e olhamos para o céu em busca das luzes do norte. Eles terão um descanso onde poderão tomar uma bebida quente e ouvir histórias sobre a vida desses pastores na Lapônia. Jantar no hotel.

Acomodação.

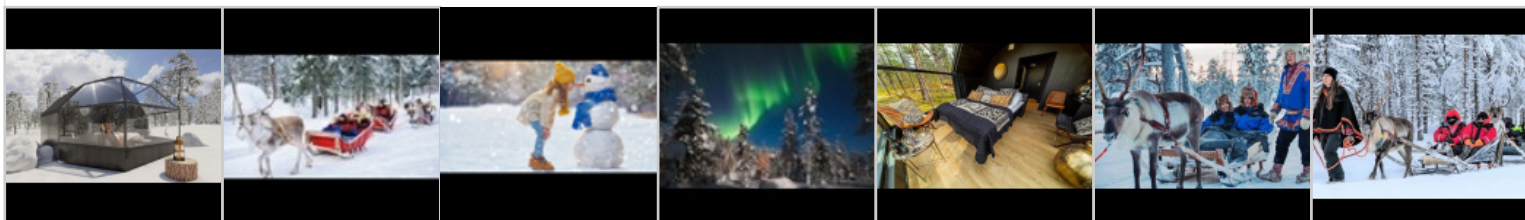

Dia 3 Aurora Queen Resort Husky e Aurora Boreal à noite

Café da manhã no hotel.

Após o café da manhã você viverá momentos únicos com os **Huskies**. Esses cães amigáveis nos darão boas-vindas com entusiasmo, latindo sem parar. Antes de iniciar o safari, eles serão instruídos sobre como controlar os trenós. Viajaremos alguns quilômetros pelas paisagens mais incríveis da Lapônia. De volta à fazenda, desfrutaremos de um suco quente de frutas silvestres no calor da casa enquanto conversamos com o chefe dos condutores sobre esses animais incríveis. À tarde, saída no hotel (o horário exato será informado) para ir em **busca da Aurora**

Boreal de ônibus. Uma excursão emocionante e, esperançosamente, com boa aparência com a aurora boreal. A escuridão é impressionante e as luzes da área ficam para trás. Haverá algumas pausas para sessões de fotos ao longo do caminho. Retorno ao Aurora Queen Resort. Jantar no hotel. Alojamento.

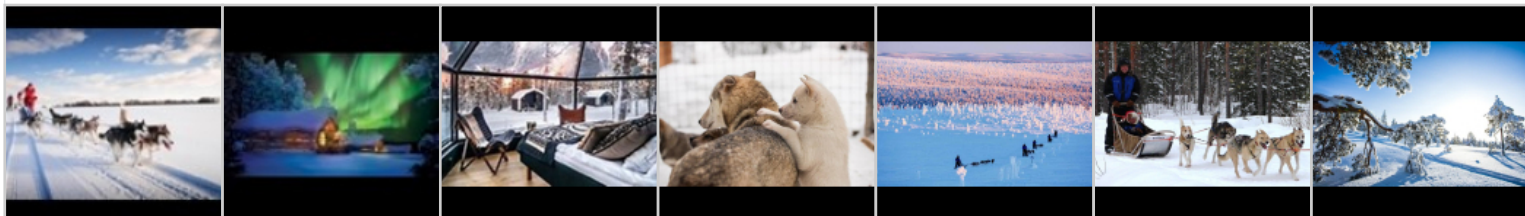

Dia 4 Aurora Queen Resort motos da neve safari

Café da manhã no hotel. Pela manhã, você viverá momentos únicos com o **safári de moto de neve**. Vamos viajar alguns quilômetros pelas paisagens mais incríveis da Lapônia. De volta ao ponto de partida, desfrute de um suco de frutas quentes no calor da casa enquanto conversam uns com os outros. À tarde, às 19:00 hrs, pegue no hotel para ir em busca das luzes do norte de snowmobile. Uma emocionante caminhada noturna na floresta. Vamos ao local da atividade ao lado da floresta, fornecemos trajes térmicos e instruções. As luzes da área são deixadas para trás e a luz da moto de neve ilumina a neve e mergulha na natureza do Ártico. Enquanto fazemos uma pausa, desfrutamos de um suco de frutas vermelhas quentes e no céu claro e, se tiverem sorte, as luzes do norte, as luzes do norte, aparecem no céu. Haverá algumas pausas para sessões de fotos e troca de motorista ao longo do caminho. Após o passeio, tomaremos uma xícara de suco quente juntos antes de retornar ao Aurora Queen Resort. Jantar no hotel. Acomodação.

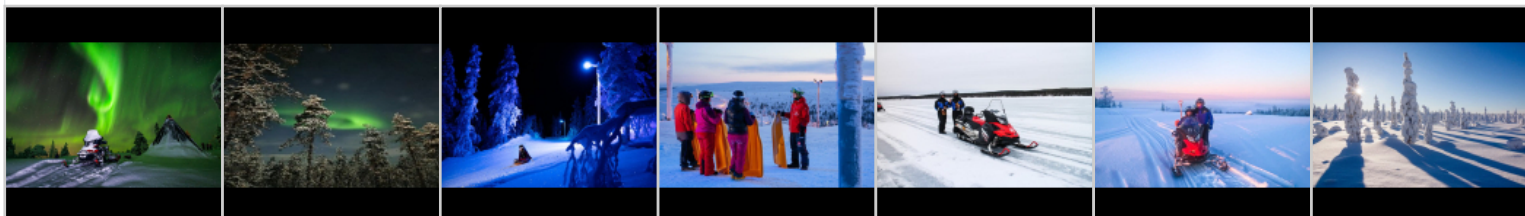

Dia 5 Aurora Queen Resort-Ivalo Saída

Café da manhã no hotel. Check-out no hotel. Transfer de ônibus / carro para o aeroporto de Ival. Adeus à Lapônia e ao Aurora Queen Resort. Agradecemos a sua visita e esperamos vê-lo novamente na Escandinávia no verão para aprender sobre os fantásticos contrastes com o que você viu até agora.

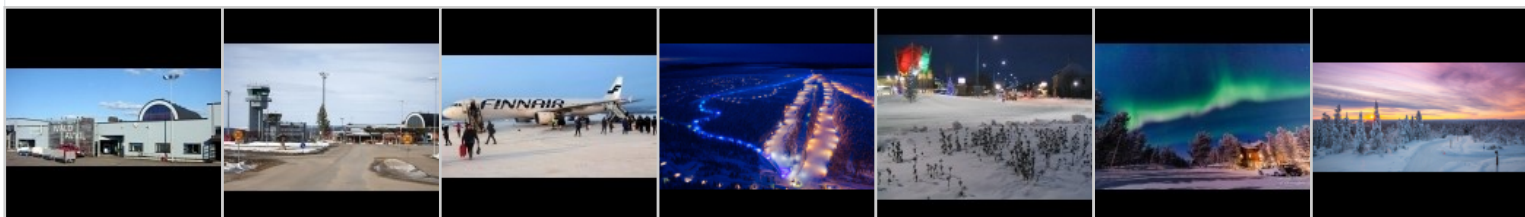

Mínimo de participantes: 1 pessoas.

Eur 6986 por pessoa em iglu de vidro para um máximo de 2 pessoas

Eur 1876 suplemento individual

Durante o Natal e Ano Novo - entre 16 de Dezembro e 8 de Janeiro, não é possível efectuar reservas.

Preços válidos

Saídas

Toda a temporada de 2026/2027

Partidas diárias durante a temporada de inverno, mediante pedido.

Os preços incluem

Incluído nas tarifas:

- Traslados
- Alojamento em regime de meia pensão
- Visitas mencionadas no itinerário
- Equipamento de inverno durante as visitas
- A ordem das visitas pode mudar no último momento devido a condições meteorológicas ou outros motivos.

Não incluído: Tudo o que não é mencionado em Incluído.

Nota importante

Nossa recepção está aberta das 08h00 às 22h00. O check-in tardio (após as 22h00) deverá ser notificado pelo menos 14 dias antes da chegada. As informações de voos para transferências devem ser notificadas 14 dias antes da chegada. A limpeza leve é realizada a cada 2 dias, incluindo a limpeza, arrumar a cama, trocar toalhas e esvaziar o lixo. O cliente não poderá utilizar sapatos com tachas no interior das áreas. Por favor, note que não dispomos de serviço de quartos para oferecer serviços de bagagem. Existem trenós em frente ao nosso edifício principal que

podem ser usados até a porta do seu iglu. Restaurante: Pequeno-almoço 08h00-10h00 Jantar até às 22h00 (último pedido às 21h00) O cliente não pode trazer a comida para o restaurante ou edifício principal.

Os pertences pessoais do viajante não são objeto do contrato de transporte da Dorothy Tours e o passageiro deve estar com você em todos os momentos. Dorothy Tours não é responsável pela perda, deterioração do equipamento robô e objetos pessoais, por isso é extremamente importante que cada viajante tenha um seguro de viagem seguro para cobrir esse risco. Dorothy Tours reserva-se o direito de alterar alguns serviços/hotéis se necessário, mantendo sempre a mesma categoria e padrão.

A Aurora Boreal é um fenômeno natural que a Dorothy Tours não pode garantir estar presente no momento de sua visita a esta cidade. Dorothy Tours garante os serviços indicados acima, mas não garante fenômenos naturais.